FAKAT KALEDE DON KARLOS ADINDA BİR PORTEKİZLİ VAR.. O DA SİZİN ESİRLERİ BARON'DAN SATIN ALMAK İSTİYOR!
?
GERÇİ BARON ESİRLERİ SATMAYA TARAFTAR DEĞİL.. FAKAT ARAYA TURDA TORDA GİRERSE BARON FİKRİNİ DEĞİŞTİREBİLİR.. O ZAMAN DON KARLOS ESİRLERİ KANARYA ADALARI'NA GÖTÜRECEKMİŞ!
BU KANARYA ADALARI DEDİĞİN YER NEREDE? DAHA ÖNCE HİÇ DUYMADIM!
UZAKTA HIZIR BEY.. ÇOOK UZAKTA!...
CEBELİTARIK BOĞAZININ DIŞINDA... OKYANUSTA!
!

PEKİ BU PORTAKAL KAFİRİ (x) BİZİM ESİRLERİ NİYE ORAYA GÖTÜRÜYOR?
(x) OSMANLILAR PORTEKİZLİLERE PORTAKAL KAFİRİ DERDİ
TAM BİLMİYORUM.. FAKAT ZANNEDERSEM İNGİLİZLERE KARŞI SAVAŞTIRMAK İÇİN GÖTÜRECEK!
BU DEYYUS PORTAKAL KAFİRİ GÖTÜRECEK BAŞKA ADAM BULAMADI MI YANİ ?!!
HİDDETLENMEYİN HIZIR BEY.. BEN BİLDİKLERİMİ ANLATTIM!
DUA EDELİM DE O PORTAKAL KAFİRİ ESİRLERİMİZİ BARON'UN ELİNDEN ALSIN HIZIR BEY!
DİLAVER DOĞRU SÖYLÜYOR HIZIR BEY!
EĞER OSMANLILAR O KALEDE KALACAK OLURSA BİR AY BİLE GEÇMEDEN BARON HEPSİNİN DİRİ DİRİ DERİSİNİ YÜZDÜRÜR!
YANİ BİZİMKİLERİ BAŞKASI ALACAK DİYE SEVİNMEMİZ Mİ İCAP EDİYOR ?!
82

BUNU DEMEK İSTEMEDİM.. BİLDİKLERİM DE BU KADAR! ANLATTIKLARININ KURTULUŞUMA YETİP YETMEDİĞİNİ SEN TAKDİR EDECEKSİN!
HEMEN BİR KARAR VERMEK İSTEMİYORUM VON KRALIS!...
ŞİMDİLİK YANIK KALESİNDE BİRAZ MİSAFİRİMİZ OL DA...
...SONRA BİR ŞEY DÜŞÜNÜRÜM...
AYNI ANDA KRAKKENBERG ŞATOSUNDA KÖR BARON DA SİNİRİNDEN TIRNAKLARINI YİYORDU...
YA BENİM ADAMLARI DA SATIN ALIRLARSA? O PORTEKİZLİ PARAYLA HERŞEYİ YAPABİLECEĞİNİ SANAN BİR TİP!
GÜREŞİ VE ESİRLERİ KAYBETMEMELİYİM!
NE YAPSAM? HAH BULDUM!
83

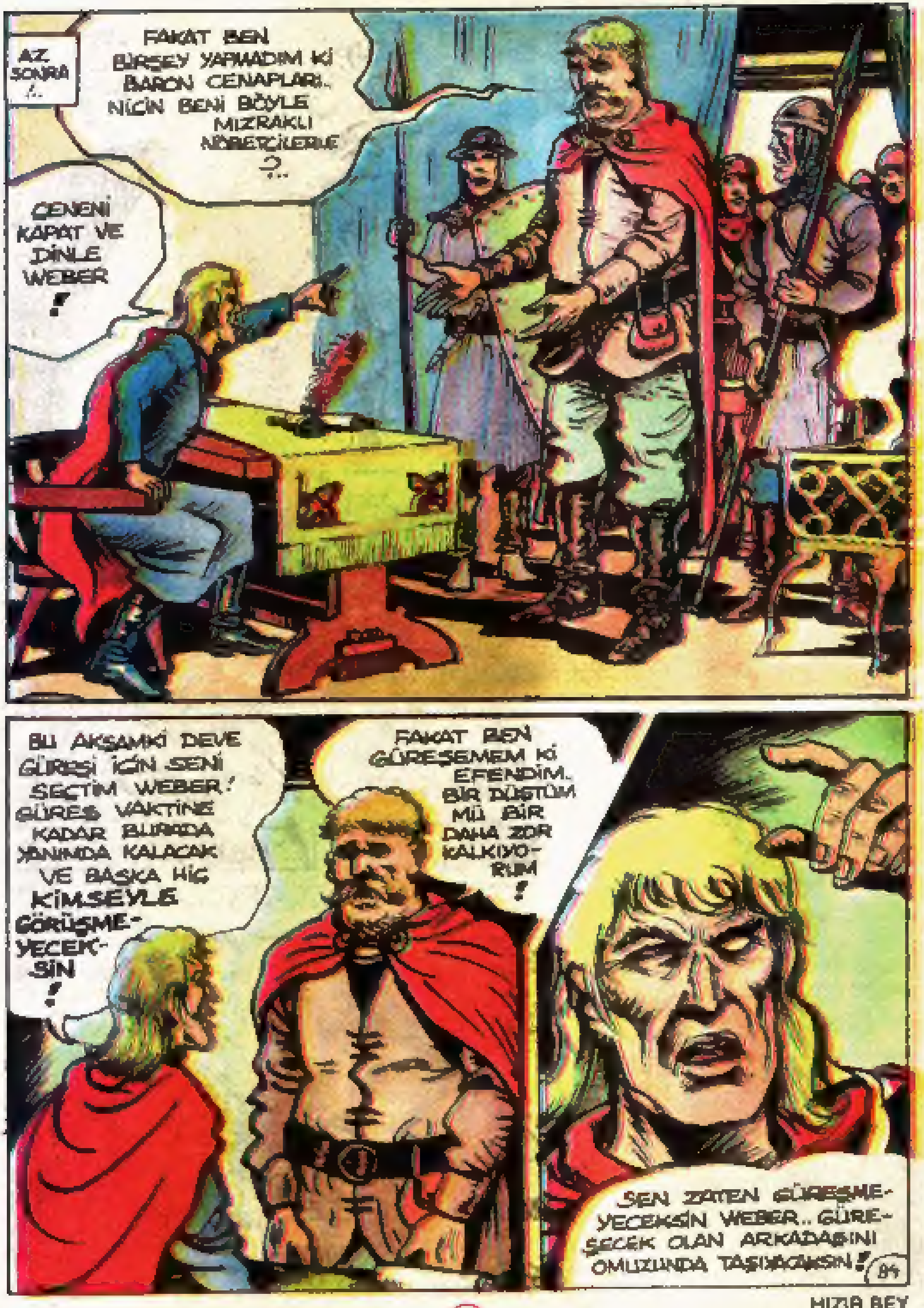
AZ SONRA ...
FAKAT BEN BİRŞEY YAPMADIM Kİ BARON CENAPLARI.. NİÇİN BENİ BÖYLE MIZRAKLI NÖBETÇİLERLE ?..
ÇENENİ KAPAT VE DİNLE WEBER !
BU AKŞAMKİ DEVE GÜREŞİ İÇİN SENİ SEÇTİM WEBER! GÜREŞ VAKTİNE KADAR BURADA YANIMDA KALACAK VE BAŞKA HİÇ KİMSEYLE GÖRÜŞMEYECEKSİN !
FAKAT BEN GÜREŞEMEM Kİ EFENDİM. BİR DÜŞTÜM MÜ BİR DAHA ZOR KALKIYORUM !
SEN ZATEN GÜREŞMEYECEKSİN WEBER.. GÜREŞECEK OLAN ARKADAŞINI OMUZUNDA TAŞIYACAKSIN !
84

HIZIR BEY

VE SAKIN YERE DÜŞEYİM DEME WEBER.. EĞER GÜREŞİ KAYBE-DERSEK SEN DE KULAKLARINI KAYBEDER-SİN!
FA.. FAKAT...
O ZAMAN SAĞIR OLURUM!
DEMEK BARON GÜREŞÇİLERİNİ KİMSEYLE GÖRÜŞTÜRMÜYOR HA!
ÖYLE DON KARLOS!
PEKİ NE YAPACAĞIZ? BARON'UN GÜREŞÇİLERİNİ SATIN ALAMAZSAK GÜREŞİ DE KAYBETTİK DEMEKTİR!
HERŞEYİ BUNA GÖRE PLANLAMIŞTIM.. MAHVOLDUM.. GİTTİ 5 MİLYONUM EVET GİTTİ!
BENCE DAHA BAŞLAMADI BİLE AZİZİM DON KARLOS
BENİMLE GEL!
HERŞEY BİTTİ TURDA TORDA!
85

BIRAZ SONRA OSMANLI ESİRLERİNİN BULUNDUĞU BÜYÜK ZİNDANIN KAPISI AÇILIR VE...
ÇABUK DOĞRULUN SEFİL YARATIKLAR.. İKİ BEYZADE SİZİNLE GÖRÜŞMEYE GELDİ!
?
BU KADAR SERT OLMANIZA HİÇ GEREK YOK ZİNDANCIBAŞI!
FAKAT ONLAR ESİR EFENDİM ONLARA!...
FİKRİNİ SORMADIM ZİNDANCIBAŞI.. ŞÖYLE KENARA GEÇ!
BAŞÜSTÜNE HERR KOMMİSAR!
NİYE GELDİLER DERSİN YADİGAR?
BAKALIM ŞİMDİ ANLARIZ!
ŞİMDİ HEPİNİZ BENİ İYİ DİNLEYİN!
86

BEN İMPARATORLUK SAVAŞ KOMİSERİ TURDA TORDA'YIM!
BURAYA SİZE YARDIM İÇİN GELDİM!
BU KALEDE BULUNDUĞUM İÇİN SAYENDE İŞKENCE GÖRMEDİNİZ!
FAKAT YARIN GİDİYORUM!..
VE BEN GİDİNCE BARON HEPİNİZİN CANINA OKUYACAK!
HEY BABALIK.. KISA KES DE MEVZUYA GEL.. KAFAMIZI ÜTÜLEME!
NE ANLATMAK İSTİYOR BU ADAM?
67

GÖZÜ YADİGÂR'IN DİKKAT ÇEKEN ADALELERİNE TAKILAN TURDA TORDA HEMEN ONA DÖNER VE...
HEY SEN! BARON'UN ADAMLARIYLA BİR DEVE GÜREŞİ YAPMAYA VAR MISIN ?
?
EĞER BU GÜREŞİ KAZANIRSANIZ SÖZ.. SİZİ BARON'UN ELİNDEN KURTARIRIM!
TURDA TORDA MERDİVENLERİ İNEREK YADİGÂR'IN YANINA GELİR...
SÖYLE.. NE DİYORSUN BÖYLE BİR GÜREŞE ÇIKAR MI-SIN ?
HERHALDE KAZANIRSAK BİZİ SERBEST BIRAKMAYI DÜŞÜNMÜYORSUNDUR !
BÖYLE BİR ŞEY DEMEDİM ZATEN.. FAKAT EVET DERSENİZ ÇOK ENFES YEMEKLER DE GÖNDERE-CEĞİM !
YALNIZ DÖVÜŞECEKLERE DEĞİL.. HEPİNİZE!
YEMEK Mİ DEDİ ?!!
88

ÇABUK GÖNDER YEMEKLERİ ÖYLEYSE !..
VE SÖYLE GÜREŞ NE ZAMAN ?
BU AKŞAM! YALNIZ BİR KİŞİ DAHA LÂZIM !
BULURUZ !
YADİGÂR, FERHAT İSİMLİ BİR AKINCIYI SEÇER VE TURDA TORDA ONLARI ZİNDANDAN ÇIKARIR...
TAM İKİ SAATTİR YEMEK YİYORSUNUZ.. DAHA DOYMADINIZ MI? NE ZAMAN İDMAN YAPACAKSINIZ ?
BİZİM İÇİN EN İYİ İDMAN YEMEKTİR !
SİZ DELİRMİŞSİNİZ! KARŞINIZDAKİ GÜREŞÇİLERDEN WEBER TAM İKİ METRE BOYUNDA !
89

İSTERSE BOYU 5 METRE OLSUN VIZ GELİR!
YALNIZ ŞİMDİ !..
...BİRAZ UYUMAMIZ LÂZIM.. MALÛM YA.. YEMEKTEN SONRA REHAVET ÇÖKÜYOR!
?
AAA!.. ŞAKA YAPIYORLAR SANDIM.. FAKAT İKİSİ DE UYUDU !
HORRR
BIRAKALIM UYUSUNLAR.. BELKİ BİR BİLDİKLERİ VARDIR !
BİLDİKLERİ TEK ŞEY YEMEK VE UYUMAK
BAK DOSTUM !..
...EĞER YENİLİRSEK MAHVOLURUM ÇÜNKÜ ÖDEYECEK BEŞ MİLYONUM YOK !
BU AKINCILAR MÜTHİŞ ADAMLARDIR NE YAPACAKLARI HİÇ BELLİ OLMAZ.. ONLUN İÇİN TELAŞLANMA !
90

HIZIR BEY

GÜREŞ VAKTİ GELDİ! BİZİM GÜREŞÇİLERİ ODALARINDAN ÇIKARIN. TÜRKLERİ DE ÇAĞIRIN GELSİNLER!
BAŞÜSTÜNE EFENDİM!
GELDİK EFENDİM HAZIRIZ!
BENİM DE SİZE İYİ BİR HABERİM VAR!
EĞER YENİLİRSENİZ KULAKLARINIZI KESTİRMEKTEN VAZ GEÇTİM!
BURUNLARINIZI KESTİRMEM DAHA İYİ OLACAK DİYE DÜŞÜNDÜM. BÖYLECE HİÇ NEZLE DE OLMAZSINIZ!
HIII!
BİR DAHA HATIRLATAYIM YADİGÂR!
BU GÜREŞİ MUTLAKA KAZANMALISINIZ!
ANLIYORUM!
31

ELİM ZDEN GELEN YAPACAĞIZ !
UNUTMAYIN EĞER KAYBEDERSENİZ SİZİN İÇİN HERŞEY BİTER BARON TEKİNZİ BİLE SAĞ KOMAZ !
GİDİN ARTIK ! GÜREŞ BAŞLIYOR !
BESMELEYİ ÇEK VE GEL BAKALIM FERHAT !
BEN SEYRE GELMESEM DAHA İYİ OLACAK TURDA TORDA KALBİM BU KADAR HEYECANI KALDIRAMAZ !
SAKALLA MAYI BIRAK DA GEL HANDİ DON KARLOS !
32

TOPUZLU DEMİRLER RAKİPLERE VERİLSİN VE LÜTFEN HERKES SUSSUN YÜCE BARONUMUZ KURALLARI HATIRLATACAK!
ELİ YERE DEĞEN TARAF MAĞLUP SAYILACAK.. ŞİMDİ BAŞLAYIN!
TURDA TORDA HAKLIYMIŞ YADİGÂR ALTTAKİ ADAM SANKİ BİR DEV!
BARON'UN İŞARETİYLE BİRDEN RAKİPLER KARŞI KARŞIYA GELİR VE BU GARİP GÜREŞ BAŞLAR.
ÖYLEYSE SEN DE ELİNDEKİ DEMİRİ O DEVİN KAFASINA VURMAYA ÇALIŞ!

BIRAK ÖNCE O HAMLE YAPSIN FERHAT.. SEN SAVUNMADA KAL !...
VE BİR BOŞLUK YAKALAR YAKALAMAZ DA ÜSTTEKİNE DEĞİL.. ALTTAKİ DEVE VUR!
VURMASINA VURAYIM FAKAT ÜSTTEKİ FIRSAT VERMİYOR Kİ!
HAYDİ FRANZ.. DEVİR ŞUNU YOKSA BURUNLARIMIZ GİDECEK!
BEN SANA VURACAĞIM ZAMANI SÖYLERİM!
BÖYLE GİDERSE BİZ VURALIM DERKEN DEMİRİ YİYEN BİZ OLACAĞIZ GALİBA!
YIKIL!
ACELE ETME!

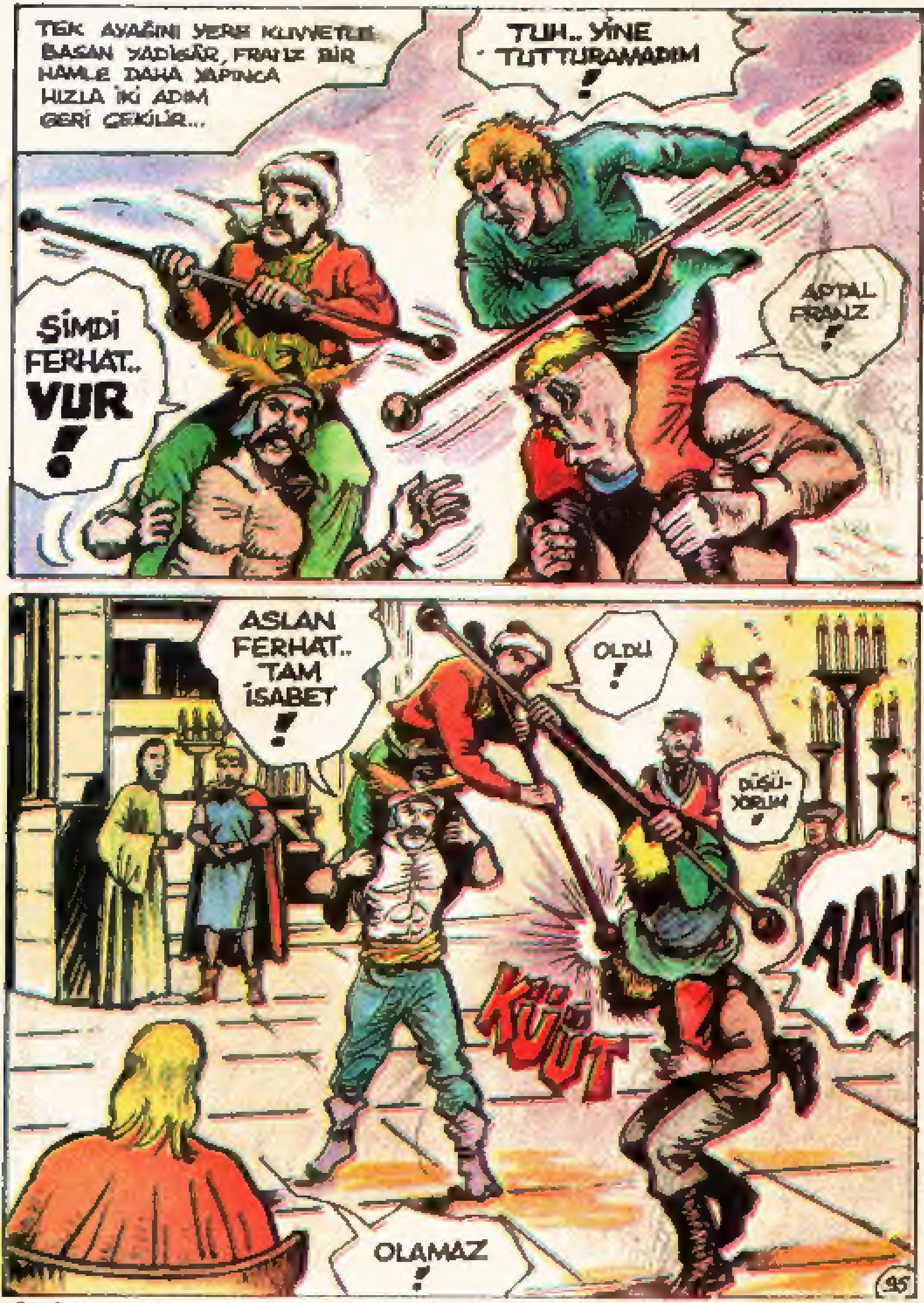
TEK AYAĞINI YERE KUVVETLE BASAN YADİGÂR, FRANZ BİR HAMLE DAHA YAPINCA HIZLA İKİ ADIM GERİ ÇEKİLİR...
TUH.. YİNE TUTTURAMADIM!
ŞİMDİ FERHAT.. VUR!
APTAL FRANZ!
ASLAN FERHAT.. TAM İSABET!
OLDU!
DÜŞÜYORUM!
KÜÜT
AAH!
OLAMAZ!
95

KAFASINA DEMİRİ YİYEN DEV WEBER YIKILIRKEN ÜSTÜNDEKİ FRANZ DA BALKABAĞI GİBİ YERE DÜŞER...
KÜÜT!
ARTIK GÖZLERİNİ AÇABİLİRSİN DON KARLOS... BİZ KAZANDIK! TÜRK ESİRLERİ ARTIK SENİN
!
ŞAKA YAPMIYORSUN DEĞİL Mİ, DOSTUM!
ONÜÇ GÜN SONRA YANIK KALESİ ÖNÜNDE BİR ATLI...
SONUNDA GELEBİLDİM!
DEMEK TURDA TORDA DA ONLARLA GİTTİ HA!
GEMİYE BİNDİKLERİ TÜRK ESİRLERİNİ DE TEK TEK SAYDIM 54 KİŞİYDİLER... DON KARLOS ONLARI KANARYA ADALARI'NA GÖTÜRÜYOR!
...EN İYİ HABER-CİMDİR!
OTTO'YA İNANA-BİLİRSİN HIZIR BEY!
BU MACERANIN SONUNU -TİMSAHLARIN EFENDİSİ- ADLI YENİ SERÜVENDE İZLEYEBİLİRSİNİZ!
96

Akşamsefası